RELATIONS DEPARTMENT
RESEARCH LIBRARY

الثمن ٣ قروش دارجة

امتياز الجريدة للشركة العربية للطبع والنشر
مدير الجريدة ورئيس تحريرها
عبد الله عريف

البلاد السعودية

صحيفة الشعب العربي السعودي

الاعلانات يتفق عليها مع الادارة
الاشتراكات
داخل المملكة ٢٠ ريالا سعوديا
خارج « ٣٠ « «

العدد (١٢٢٨) السنة السادسة عشرة تصدر أيام ، الاحد ، الثلاثاء ، الخميس من كل أسبوع يوم الخميس ٢٩ ذو الحجة ١٣٧١ هـ - ٩ - سبتمبر ١٩٥٢م

همسة

البرقيات يامدير البرق ..

ليست الشكوى من تأخر وصول البرقيات التي نشرت في العدد الماضي هي الشكوى الوحيدة في هذا الموضوع ، فان جميع الناس يشكون من الشكوى من تأخر البرقيات ولهم مع هذه البرقيات قصص ونوادر تضحك المدير العام للبرق والبريد نفسه ، وهو قلما يضحك من شيء ، وكثيراً ما يبرق المرء من المدينة أو الطائف ثم يأتي الى مكة ليتسلم البرقية بنفسه !! وبذلك تكون ادارة البرق قد هيأت مادة للضحك والتسلية مع زملائه ، واصدقائه بثمن معقول دفعه مقدماً وفي بعض الاحايين يكون تأخر وصول البرقية سيئاً في مأساة أو تكون البرقية نفسها ضرورة الوصول في حينها لانها تنعي انساناً أو تستعجل سفر انسان ، ولكن ادارة البرق لا فرق عندها في التأخر لجميع البرقيات أمام التأخير سواء لا فرق بين المستعجل منها وغير المستعجل !!

أظن ان المدير العام للبرق والبريد وكبار الموظفين في ادارته بل وصغارهم يعرفون اكثر مما يعرف الجمهور عن مماسبب تأخر البرقيات من مشاكل ومآسي ، ويعرفون ان اكثر الناس قد اضربوا عن ارسال البرقيات وبذلك خسرت خزانة الدولة مبلغاً كبيراً ، فلماذا لا تحاول الادارة العامة تدارك هذه الاخطاء الطفيفة التي نعتقد أن تداركها سهل ميسور لو وجهت اليها عناية خاصة وعولجت بما ينبغي ان تعالج به ولو بزيادة ، المراسلين ، أو بزيادة في الموظفين أن شكوى الجمهور قد بلغ منتهاه ومن واجب الادارة المسئولة ان تقدر هذه الشكوى لفائدة الجمهور ثم لفائدة صندوقها ؟

- توقع العفو عن المعتقلين السياسيين في مصر في عهد الملك السابق
- استقالة شيخ الجامع الازهر - تأليف الوفد المصري للجمعية العامة
- اقرار مشروع تنظيم حزب الوفد - اعتبار مصطفى النحاس مستقيلا

القاهرة : - بدأت محاكمة الممثل احمد رأفت شلبي من افراد فرقة المسرح الشعبي التابع لوزارة الشئون الاجتماعية امام المجلس العسكري العالي بتهمة تحريض بعض العسكريين على احداث فتنة في القوات المسلحة وقال المدعي العام الصاغ عبده عبد المنعم أن المتهم حاول أغراء

الرئيس اللواء محمد نجيب

الصول عبد العزيز عبد الله وآخرين من جنود الجيش وضباط الجيش بالقيام باعمال معينة يراد منها احداث انقلاب وأثبت ذلك بأشرطة صوتية سجلت المحادثات التي أجراها المتهم مع الشهود وكان المتهم صولا في الجيش المصري حتى عام ١٩٣٢ وذكر المدعي العام أن للمتهم شقيقا كان ضابطا بالجيش وحكم عليه بالسجن خمس سنوات لارتكابه بعض المخالفات التي لا تتفق مع سمعته كضابط وخفضت العقوبة فيما بعد الى سنتين وطالب المدعي العام بتوقيع عقوبة الاعدام على المتهم .

وعقدت الوزارة المصرية اجتماعا برآسة اللواء محمد نجيب درست خلاله مشروع اصدار عفو عن المعتقلين السياسيين في عهد الملك السابق فاروق ، وينتظر ان تصدر عفواً عاما عنهم جميعا باستثناء بعض كبار المجرمين السياسيين ، واصدر اللواء محمد نجيب أمره بتأليف محكمة عسكرية خاصة لمحاكمة السيد عادل الموم الذي أطلق النار على رجال البوليس المصري عند تنفيذ مشروع تحديد الملكية الزراعية ، والسيد عادل الموم من كبار الملاك المصريين في جنوب مصر ، وهو يملك حوالي ١٨٠٠ فدان في تلك الناحية ، كذلك قررت الوزارة في اجتماعها الذي دام سبع ساعات احالة الاشخاص الذين لا يستطيعون اثبات مصدر ثرواتهم الى محاكم خاصة تشكل لهذا الغرض للتحقيق في مصدر ثرواتهم كتنفيذ لمشروع التحري عن الثروات والاثراء غير المشروع منذ عام ١٩٢٩ ، وقد عينت الوزارة الوفد المصري الذي سيمثل مصر عند عقد الجمعية العمومية للامم المتحدة في دورتها القادمة برآسة السيد احمد فراج طايع وزير الخارجية المصرية .

وأدلى الرئيس اللواء محمد نجيب بتصريح لجريدة التحرير وهي الجريدة التي يصدرها الجيش المصري قال فيه : أن الجيش قادر على الذود عن أرض الآباء ، وانه سيكون من أقوى الجيوش الحديثة في العالم ، وتحدث عن تدعيم [illegible] وقال : ان المسؤولين

الرئيس السابق مصطفى النحاس

يعيرون هذه النقطة اهتمامهم البالغ ، وستظهر نتائج ذلك في المستقبل .

ووافق مجلس الوزراء المصري على استقالة شيخ الجامع الأزهر فضيلة الشيخ عبد المجيد سليم :

وفي الاسكندرية أقرت لجنة البرلمانية لحزب الوفد

رالف ستيفنسون

المصري مشروعاً واسعا لاعادة تنظيم الحزب ، ثم حلت نفسها في اجتماع خاص لهذا الغرض وستتقدم بمشروع الاصلاح الى السيد المحترم سليمان حافظ وزير الداخلية للموافقة عليه تنفيذا لقانون الاحزاب الجديد .

وادلى الرئيس السابق مصطفى النحاس بأن كل طلب جديد للانضمام الى الحزب يجب تقديمه الى السيد ابراهيم فرج وكيل السكرتير العام ، وقال ان الأعضاء الجدد هم الذين سينتخبون الرئيس الجديد ، وبذلك يعتبر السيد مصطفى النحاس مستقيلا .

واعلنت وزارة الخارجية البريطانية ان السير رالف ستيفنسون السفير البريطاني في مصر قد عرض مساعدة الحكومة البريطانية للحكومة المصرية في تنفيذ مشروع الاصلاح الزراعي ورغبتها في تقديم الخبراء اللازمين لهذا الغرض .

من أجل الحجاج :

نريد ان نحاسب انفسنا قبل ان نحاسب ..!!

أدينا وأدى الحجاج جميعا والحمد لله - فريضة الحج في سهولة ويسر وفي اطمئنان بالغ التي لا يخلو منها موقف فرد ، حيث تجتمع الآلاف المؤلفة من الحجاج في صعيد واحد ، وحيث ينتقلون جميعا الى عرفات ومزدلفة ومنى في وقت محدد . وقد كان الحج بفضل الله نظيفا خاليا من الامراض الوبائية ، بعيداً عن المتاعب والصعاب التي كانت تلحق بالحجاج في الاعوام السابقة ؛ وعلى الرغم من ذلك فنحن نرى أن من واجبنا لفت النظر الى بعض نواحي النقص رغبة في استكمالها في العام القادم وهدفنا في ذلك المصلحة العامة ، وخدمة وفود بيت الله ماوجدنا الى ذلك سبيلا .

الاستعداد الحكومي :-

لقد كان الاستعداد الحكومي في هذا العام بالغا حد الروعة والكمال ، ولقد بذل الرجال المسؤولون جهوداً جبارة لكي يؤدي الحجاج مناسك الحج في راحة واطمئنان ، ويجيء في المقدمة سمو ولي العهد المعظم الذي أشرف بنفسه على جميع الترتيبات المتخذة لراحة الحجاج والذي كان دائم السؤال عما تم من اجراءات في هذا الصدد كما قابل الحجاج بالشكر اشراف سمو الامير فيصل الافخم وسمو الامير عبدالله الفيصل على تنقلات الحجاج ، وما بذلاه من جهد في سبيل تحقيق راحة الحجاج وطمأنينتهم [illegible] الى منى تنظيما دقيقا يشهد ببراعة القائمين عليه ، وجرى الحجاج الذين تخلفوا اضطراراً في عرفات ومزدلفة بواسطة الحكومة ، لاتمام مناسك الحج في اوقاتها المحددة ، كما كانت العناية الصحية بحجاج بيت الله الحرام كبيرة وفائقة ، حيث كان مستشفى منى على اتم استعداد لاداء واجبه الكامل وقد أداه فعلا - وكانت النتيجة سارة كما قرأ الناس في هذه الجريدة . والواقع الذي لا مراء فيه ان الحكومة قد بذلت مجهوداً كبيرا نحو حجاج بيت الله الحرام ، وانها لم تقصر في هذا الأمر . ولكن هل أدينا نحن واجبنا ايضا كما ينبغي . !! هذا ما نحاول الحديث عنه في هذه العجالة .

الاسعاف :-

الاسعاف مهنة انسانية ، يجب أن يتصف رجالها بالانسانية والمروءة قبل أي شيء آخر ، ومسؤولية الاسعاف - في موسم الحج - ضخمة وكبيرة بل نكاد نجزم بأنها اضخم المسئوليات بالنسبة لغيرها من الادارات ، ومع ان رجال الاسعاف قد بذلوا جهوداً مشكورة في موسم هذا الحج ، الا أن بعضهم قصر في اداء هذا الواجب كما ينبغي ، فانهم لم يستجيبوا للنداءات المتكررة عليهم من الاهلين والحجاج لاسعاف مريض يوشك أن يفارق [illegible] يوافقون على نقل ميت بدعوى عدم الجدوى من نقله ، أو اسعاف محتضر بحجة عدم الامل في شفائه .

ثم لا أدري : لماذا لايتدرب رجال الاسعاف على اعمال الاسعاف السريعة ، ولماذا لايحملون في جعبتهم بعض أدوات الاسعاف السريعة لكي يسعفوا بها المريض قبل نقله ، فيكون الأمل في شفائه قويا . قد يكون عذر رجال الاسعاف كثرة العمل ، ولكن هذا لايعفيهم من المسؤولية ، وسوف تتعاون معهم وزارة الصحة في هذا المضمار ، وعليهم أن يتقدموا بمطالبهم الى المختصين حتى يستطيعوا أداء واجبهم كاملا باذن الله وهذا لايعني أن ادارة الاسعاف لم تقم بعمل ضخم ، وأن جهودها كانت محل الاعجاب والتقدير ولكننا نرجو من ادارة الاسعاف أن تقوم بتقديم تقرير عما لمسته من عجز ونقص لتستكمله في الموسم القادم .

الثلج :-

ساهمت الثلاجة الضخمة التي اعدتها ادارة الاسعاف في النجاح بالحملة الصحية في هذا العام نجاحا يدعو الى الاعجاب ولكن ما الذي يسد حاجة الاهلين والحجاج للاستهلاك العام ، انهم في زمن الحج في أمس الحاجة الى الثلج ، فهو عمادهم ، وعليه تقوم حياتهم عرفات عادياً كما كان متوفراً يمكن الحصول عليه من أقرب طريق وأسهله .

ثم حدث مالم يكن في الحسبان ، وتدخل الشره والطمع حتى في موقف انساني كهذا ورفع اصحاب مصانع الثلج وباعته سعره ارتفاعا فاحشا ، فقد بيعت الأقة منه بريالين أو بثلاثة ريالات ، واختفى الثلج في أغلب الاوقات لا ... بل كان موجوداً ولكن باسعار خيالية جدا ، كانت مثار الدهشة والعجب . وما أريد أن أضع النقط على الحروف - وأسمي اصحاب تلك المصانع التي رفعت سعر الثلج بدون سبب يدعو الى ذلك ، ولكني اكتفي بهذه الاشارة لعلها تشعر اصحاب مصانع الثلج بان يدخلوا في حسابهم شيئا اسمه الرحمة والرأفة ، والانسانية ومساعدة ضيوف بيت الله والمواطنين . لا أن يكون ذلك الوقت فرصة للكسب غير المشروع ، واذا كان لنا أن نقترح ، فلتقم الحكومة بانشاء مصنع للثلج يباع منتوجه في الاسواق بسعر معقول ، أو لتحدد اسعار الثلج في أمثال هذه الظروف .

عبد العزيز احمد سباب

البقية على الصفحة الثانية

انتهاء الاضراب العام في لبنان

صائب سلام يوالي مشاوراته لتأليف الوزارة

بيروت : - بدأ الاضراب العام في بيروت احتجاجا على حالة الفساد في البلاد ويؤخذ من الانباء الواردة من المحافظات ان المدن والقرى احاطت بها قوات البوليس أحاطة تامة ومنعت الاتصال بينها وبين المدن الاخرى وتألفت المظاهرات في شوارع بيروت على الرغم من الجهود التي بذلها قوات البوليس لتفريقها وكاد الاشتباك يقع بين المتظاهرين وجنود البوليس وبين قادة المظاهرات وحطم المتظاهرون واجهات المحلات التي فتحت ابوابها متحدية القائمين بالاضراب العام كما مروا احدى مركبات الترام لرفض الشركة التضامن معهم .

وطاف السيد سامي الصلح رئيس الوزراء السابق وزعماء

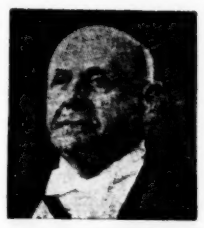

فخامة الشيخ بشاره الخوري

والبعثات الشعبية المشتركة في الاضراب في شوارع المدينة للاشراف على الحالة وطافت دوريات البوليس الشوارع وحرست المناطق الجبالية وفحصت أوراق جميع القادمين الى العاصمة من المحافظات واعتقل البوليس ٢٦ شخصا ممن اشتركوا في المظاهرات وحاول الحزب الشيوعي تحويل الموقف لمصلحته ولكن السلطات الشرطة احبطت محاولاته وقررت الحكومة اصدار مرسوم بالعفو عن جميع الصحفيين الذين حكم عليهم بالسجن او الغرامة في الشهور الاخيرة باستثناء الاحكام الصادرة بتعطيل الصحف .

يوالي مشاوراته لتأليف وزارة جديدة تشترك معه في تأليفها عناصر قوية .

هذا ومن المتوقع ان ينتهي الاضراب - اليوم - ومازال السيد صائب سلام رئيس الوزارة الجديد

احتمال قطع العلاقات بين بريطانيا وايران

طهران : أقر مجلس النواب الايراني المقترحات التي تقدم بها الدكتور مصدق رداً على مذكرة الحكومتين البريطانية الامريكية بشأن حل مشكلة الزيت في ايران او من المتوقع ان يعقد مجلس الشيوخ جلسة عامة لمناقشة المقترحات وقد صرح الدكتور مصدق انه قد يضطر الى قطع العلاقات الدبلوماسية مع بريطانيا اذا لم توافق على المقترحات الايرانية بشأن مشكلة الزيت ووجه الدكتور مصدق اللوم الى الولايات المتحدة لتقديمها بالاشتراك مع بريطانيا مذكرة غير مرضية ولم تعلق لندن على تصريحات الدكتور مصدق وان كان المفهوم ان ذلك يعني ان مصدق يدرك مقدماً ان بريطانيا سوف لا توافق على المقترحات التي تقدم بها لحل المشكلة .

بالله أكبر

الأيام	فجر د	فجر س	ظهر د	ظهر س	عصر د	عصر س
الخميس	٣٣	١٠	٥٨	٥	٢٣	٩
الجمعه	٢٥	١٠	٥٩	٥	٢٤	٩
السبت	٢٦	١٠		٦	٠٥	٩

أسعار العملة

	غرش	ريال
الجنيه الذهب	ـ٥	٤٢
« المصرى	١٦	٧
« الاسترليني		٩
الدينار العراقي	١٢	٨
مائة الروبية الباكستانية الجديدة	ـ٥	٩٣
مائة الروبية الهندية الورق	٦٦	
الدولار الامريكي	١١	٣

هنا البلاد السعودية

الخميس ٢٨/١٢/٣٧١

اذاعة الظهر

٨/٠٠ السلام الوطني موسيقى ٨/١٥ نشرة الاخبار الثانية .

الاذاعة المسائية الاولى

٢/٤٠ السلام الوطني القرآن الكريم من سورة (الاحزاب) لمحمد عبد المنعم القرى ١/٠ (دنيا الشعر) مختارات لادباء المهجر ١/١٥ موسيقى ١/٢٠ نشرة الاخبار الثالثة ١/٣٠ اذان العشاء

الاذاعة المسائية الثانية

٢/١ السلام الوطني القرآن الكريم سورة (النجم) لمحمود خليل الحصري ٢/٣٠ (فصول من تاريخ مكة) لاحمد السباعي ٢/٤٠ موسيقى ٢/٤٠ نشرة الاخبار الرابعة

الجمعة ٢٩/١٢/٣٧١

الاذاعة الصباحية

١٢/٠٠ السلام الوطني القرآن الكريم من سورة (الذاريات) لمحمود آتشي ٢١/٢٠ حديث الصباح للسيد علوى مالكى ١٢/٣٠ نشرة الاخبار الاولى ١٢/٤٠ موسيقى

اذاعة الظهر

٨/٠ السلام الوطني (قراءة مختارة) ٨/١٠ موسيقى ٨/١٥ نشرة الاخبار الثانية

الاذاعة المسائية الاولى

١٢/٤٠ السلام الوطني القرآن الكريم من سورة (البقرة) لمحمد رضا قارى ١/٠٠ (مع الحجاج)

١/١٥ موسيقى ١/٢٠ نشرة الاخبار الثالثة ١/٣٠ اذان العشاء

الاذاعة المسائية الثانية

٢/١٠ السلام الوطني القرآن الكريم من سورة (الاسراء) لمحمد البواب ٢/٣٠ (على هامش الحج) لمحمد اسماعيل الشلى ٢/٤٠ موسيقى ٢/٤٥ نشرة الاخبار الرابعة

السبت ١/١/١٣٧٢

الاذاعة الصباحية

١٢/٠٠ السلام الوطني القرآن الكريم من سورة (يوسف) لاحمد محمد الجمل البنا ١٢/٢٠ حديث الصباح لمحمد ابو شهبه ١٢/٣٠ نشرة الاخبار الاولى ١٢/٤٠ موسيقى

اذاعة الظهر

٨/٠٠ السلام الوطني (روائع من الشعر) ٨/١٠ موسيقى ٧/١٥ نشرة الاخبار الثانية

الاذاعة المسائية الاولى

١٢/٤٠ السلام الوطني القرآن الكريم من سور (الفرقان والنازعات) لسعيد محمد نور ١/١٥ موسيقى ١/١٠ نشرة الاخبار الثالثة ١/٣٠ أذان العشاء

الاذاعة المسائية الثانية

٢/١٠ السلام الوطني القرآن الكريم من سورة (غافر) لمحمود خليل الحصري (برنامج خاص بمناسبة الهجرة ٢/٤٠ موسيقى ٢/٤٥ نشرة الاخبار الرابعة

الاحد ٢/١/٣٧٢

الاذاعة الصباحية

١٢/٠ السلام الوطني القرآن الكريم من سورة (الكهف) لعباس مقادى ١٢/٢٠ حديث الصباح لمحمود شويل ١٢/٣٠ نشرة الاخبار الاولى ١٢/٤٥ موسيقى

سمو ولي العهد المعظم

يستقبل السفراء واعيان الحجاج وكبارهم

استقبل حضرة صاحب السمو الملكي ولي العهد المعظم بالقصر العامر بجده في يوم الاثنين الماضي حضرة صاحب السعادة سفير فرنسا لدى حكومة صاحب الجلالة الملك المعظم وحظي بالسلام على سموه المعظم بمناسبة رفع التمثيل السياسي بين البلدين الى درجة السفارة وقد لقي من سموه الاكرام واللطف ثم تفضل سموه المعظم فاستقبل مساعد شركة بيكر العالمية الذي عرض على سموه بعض الشؤون الخاصة بقدومه الى البلاد ليتفقد شؤون شركته واعمالها في خدمة البلاد السعوديه واستقبل سموه بعد هذا لفيفا من الوافدين الى جده من كبار الحجاج واعيان البلاد للسلام على سموه بين هؤلاء بعض اعيان البلاد العربية المجاوره ورجالاتها ويلقى جميع المسلمين من سموه كل اكرام ورعاية فيما يرفعون الى سموه من شؤونهم الخاصة والعامة .

أخبار الحجاج وتنقلاتهم

بلغ عدد المرحلين من الحجاج على سيارات الشركة لغاية يوم الأثنين الموافق ٢٦ منه الى جده ٤١٦٥٨ والى المدينة ٢٣٨٨٣ فيكون المجموع مع ما سبق من المرحلين بطريق البر وعلى السيارات الأخرى من مكة ٩٥٥٤٠ وبلغ عدد المسافرين العائدين من الحجاج الى بلادهم جواً ١١٠٢٤ حتى صباح يوم الثلاثاء الموافق ٢٧ منه ٢٤٥١٤ الجميع ٢٥٥٣٨ وبلغ عدد الوارين من الحجاج جواً حتى نهاية يوم الاثنين ٢٦ منه ١٠٤٩٠ حاجاً

الدكتور حسن نصيف

تسلم الدكتور حسن نصيف مهام منصبه مدير المنطقة صحة مكة وبدأ عمله بكل همة ونشاط وقد تحدث الى مندوب البلاد السعوديه عن رغبته في القيام بكثير من الاصلاحات وأنه أعد برنامجاً ضخماً لهذا الغرض تحقيقاً لرغبة سمو وزير الصحة في النهوض بالصحة في البلاد ، نرجو له التوفيق والنجاح في مهمته .

نجاح طالبين سعوديين

نجح بتوفيق في الشهادة النهائية لكلية فكتوريا بالاسكندرية الطالبان عدنان وعادل ابناء الدكتور محمد الخاشقجي وسيلتحقان بالجامعة فنتمنى لهما التوفيق واضطراد النجاح .

تبرعات

لمدرسة دار الحديث بمكة

تفضل سعادة امير الحج المصري ووزير مصر المفوض بالمملكة السعودية الحسيني الخطيب فتبرع لمدرسة دار الحديث بمكة بمبلغ قدره ١٥ جنيها مصريا كما تبرعت لها بعثة الاخوان المسلمين بمبلغ قدره ١٠ جنيهات مصرية وتبرع الحاج عثمان القليض عمدة برديس بمبلغ ١٠ جنيهات مصرية وتبرع الاستاذ صالح عشماوى سكرتير الاخوان المسلمين وصاحب جريدة الدعوة بمبلغ ١٠ جنيهات مصرية .

والمدرسة تشكر لهم تبرعهم وترجو لهم التوفيق .

اعلان بيع

تعلن البعثة الطبية المصرية أنه سيباع بالمزاد العلني ابتداء من يوم الأربعاء ٢٤ سبتمبر ١٩٥٢ الموافق ٥ محرم ١٢٧٢ صباحاً بدارها بمكة المكرمة اصناف مستغنى عنها عبارة عن ترابيزات ودواليب وأدوات طبية وملابس وسراير قماش وحديد ومرائب ومخدات ومهمات أخرى وأدوات منزلية وأواني نحاسية للطبخ والجميع جديد أو مستعمل .

وأنه سيباع أيضاً خيام كبيرة وصغيرة ولوازمها يومى السبت والأحد ٤، ٥ اكتوبر ١٩٥٢ الموافق ١٥ و١٦ محرم ٧٢ والمعاينة والبيع للخيام بالسبيل المصرى بمنى بعد صلاة العصر .

في القصر العامر بالرياض

تشرف مساء يوم الاثنين الماضي بمقابلة جلالة الملك في القصر الملكي العامر حضرة المستر ريفشر القائم باعمال السفارة البريطانية .

وزارة المالية السعودية

توقف الاتفاق مع

شركة سيمنس الالمانية

[بمناسبة قرارات الجامعة العربية إجابة من وزارة المالية مالي]

كانت وزارة المالية السعودية قد طرحت في المناقصة العالمية مشروع انشاء شبكة من التلفونات اللاسلكية للاتصال بداخل المملكة والبلاد العربية والأوربية ، وكانت على وشك الاتفاق مع شركة سيمنس الالمانيه وبناء على مراجعة ممثل شركة ماركوني لسعادة المدير العام للبريد والبرق ، فقد أبرق الى الشركة المذكورة أن وزارة المالية السعودية لم تبت في الامر بعد ، وانها ستتريث في الاتفاق مع شركة سيمنس الى حين صدور قرار الجامعة العربية بشأن حكومة غرب المانيا ، ومقاطعتها اقتصاديا وستكون حكومة المملكة العربية السعودية في مقدمة من ينفذ قرارات الجامعة .

امتحان الدور الثاني

لمؤسسة الثقافة الشعبية

تعلن المؤسسة السعودية للثقافة الشعبية ان امتحان الدور الثاني لطلابها في كل من مدرسة مكة وجدة سيبدأ في مساء يوم الجمعة الموافق ٦ محرم ٧٢ فعلى الطلاب مراجعة ادارة المدرسة .

المحكمة الشرعية بالطائف

تعلن ان فهد بن محمد الذكير أنهى قائلا ان من الجاري في ملكه وتحت تصرفه كامل انقاض الدار الكائنة بالمحلة الشرقية المحدود شرقا انقاض احمد عالم الهندي وغربا الشارع وشمالا انقاض محمد الفرجي وتمام الحد انقاض فرن حسن حميد ويمنا انقاض عبدالله بن عبد الكريم الصائغ وتمام الحد انقاض الحاج علي بن روزه التركستاني فكل من له معارضة في المحدود المذكور بعاليه فليراجع المحكمة المشار اليها في خلال شهر واحد من تاريخه .

مباراة بين فريقي

الاتحاد الوطني والنهضة الرياضية

أتفق كل من فريق الاتحاد الوطني بجدة وفريق النهضة الرياضية لكرة القدم على اقامه مباراة بينهما في يوم الجمعة الموافق ٣٠ الجاري على ملعب الصبان بجدة .

وقد تقدم رئيس فريق الاتحاد الوطني بدعوة الى سمو الامير عبد الله الفيصل المشجع الاول للنهضة الرياضية يدعوه فيها الى تشريف هاتين المباريتين .

الباخرة الزاهر

الشركة العربية للتوفير والاقتصاد تعلن بان باخرتها الزاهر ستصل من جيزان ان شاء الله يوم الجمعة الموافق ٢٩ الجاري وستبحر بحول الله وقوته الى جيزان والحديدة يوم الاثنين الموافق ٢ محرم عام ٣٧٢ فعلى راغبي السفر والشحن مراجعة وكيلها بشارع قابل بجدة .

حول مقال :

الفندق الكبير ...

بقلم

الاستاذ محمود يوسف

المحرر بجريدة المصري وصاحب « شموع تحترق »

اعجبت ايما اعجاب بمقال طريف للأديب البحاثه الاستاذ عزيز ضيائي عدد الجريدة الغراء الصادر في ٧١/١٢/٢٧ عنوان « الفندق الكبير » كما سرني براعة استهلاله لموضوعه بمقدمة فيها تحبيب للقارىء ، وتشويق لكل باحث ، وقد بهرني حقا رصانة اسلوبه واختياره المنمق من الالفاظ التي أضفت على مقاله القيم روعة وجمالا .

قرأت المقال مرات وانا دهش اذ أن الكاتب قد عبر عما كنت أحس به واشعر نحو هذا الفندق « التيسير » وماله في نفسي من حب عميق وتقدير كبير . لما لقيت فيه من تيسير في كل شيء منذ أن نزلت فيه لاول مرة عام ١٩٥٠ وان مالقيته من بشاشة اصحابه وأدب خدمه وحسن معاملة القائمين عليه جعلني شديد الحرص على التمسك به كل عام حتى نما حبي له وللقائمين بأمره . واصارحك القول باني دهشت حين علمت ان الذي انشأ هذا الفندق وماله من فروع في جدة والطائف والمدينة المنورة هو الشيخ عطا الياس بمفرده بجهود ضخم يقوم به هذا الرجل الفذ بمفرده ليستحق عليه التقدير والتكريم .

ان فندق التيسير لخير دعاية لهذه البلاد المقدسة وصاحب فنادق التيسير كما علمت وعرفت ، عصامي يحب الخير ولا مأرب له إلا خدمة حجاج بيت الله الحرام واني اقولها صريحة بان مثل هذا الرجل الفذ الذي اضطلع بهذه المهمة الكبيره الجسيمة والتي تقوم بها في البلاد الأخرى شركات عالمية كبرى ـ لمجاهد كبير يؤدي لوطنه الحبيب اجل الخدمات في صمت وتواضع .. ومما زاد اعجابي وتقديري ذلك « الديمنو » الدائب الحركة الاستاذ محمد عمر الياس الذي يقوم بادارة الفندق فالابتسامة لاتفارقه ، وسرعته في تلبية كل مايبسر للنزيل راحته لعجيبة حقا .

وعلى ذكر فنادق التيسير فاني اصارحك القول بانه كان له الفضل الكبير في محو ما علق ببعض الاذهان من سوء معاملة المطوفين للحجاج حتى كان ينفر الكثير منهم من تأدية فريضة الحج ، وكم من مرة عرض علي النزول في غيره من الفنادق فكنت أرفض لما لقيته في « التيسير » من عناية وراحة ورعاية ولا اكتمل القول بأني كنت للتيسير في بلادي « مصر » بوقا ينطق بما رأيه ولمست فيه من عناية ، وكنت أقول لأخواني الذين يروا ان في الحج متاعب ومشاق .. كنت اقول : عليكم بالتيسير ففيه راحة واطمئنان

هذه كلمة حق اردت أن أبعثها اليكم راجيا ان تفسحوا صدركم الرحب لنشرها ولعلي قد أديت القليل مما يجب ان أؤديه لكل مصلح يكرس وقته وجهده لخدمة هذه البلاد الحبيبة الى كل نفس مسلمه والتي لها منزله مقدسة في نفسي ؟

من امانة العاصمة

تعرض امانة العاصمة بميدان المناقصة العلنية تعهد أضاءة البلدة بالاتاريك والفوانيس لعام ٧٢ هـ ـ فكل من له رغبة في ذلك مراجعتها في خلال مدة تنتهي بنهاية محرم عام ١٣٧٢ هـ للاطلاع على الشروط الموضوعة .

ولذا جرى اعلانه .

بقية الصفحة الاولى

من أجل الحجاج

نريد ان نحاسب انفسنا قبل ان نحاسب ..!!

الغلاء :ـ

وما دمنا بصدد الحديث عن ارتفاع سعر الثلج ، فلابد لنا أن نتحدث عن الغلاء ، وعن ارتفاع أسعار كثير من الحاجيات الضرورية التي لا يستغنى عنها الحاج ، فأسعار الفواكه خيالية ، أقة العنب بستة ريالات ، حبة الحبحب بأربعة ريالات وأسعار الخبز مرتفعة حتى الليمون يبع باسعار غير معقولة وما أستطيع أن أحصر الأشياء والحاجيات التي لابد للحجاج منها والتي ارتفع سعرها ارتفاعا فاحشا ، لا لشيء ، سوى جشع الباعة وطمعهم ، واغتنامهم هذه الفرصة للربح بأي وسيلة كانت ، مع أن هذه المسألة هامة ، وستعطي للحاج فكرة سيئة عن الغلاء في بلادنا ونحن منه براء ، فهل تعمل أمانة العاصمة على وضع حد لهذا الجشع ، وعلى تحديد الاسعار ومراقبة الاسواق مراقبة فعالة في زمن الحج ؟؟!!

الماء :ـ

نحن لانتكر جهود ادارة عين زبيدة لتوفير الماء في مكة وفي عرفات وفي مزدلفة ، وقد تم لها ذلك ، وامكن الحصول على الماء بسهولة ويسر ـ على الرغم من انقطاعه عن الضواحي وعن بعض المحلات ـ ولكن مابال مشكلة الماء في منى مازال قائمة بدون حل ، ان سعر الزفة قد بلغ ثلاثة ريالات فهل لذلك من سبب .!؟ وهلا تعمل ادارة عين زبيدة على وضع حد لهذه المشكلة في منى ، كما صنعت في مكة وعرفات .

شركة السيارات :ـ

هذه الشركة التي أخذت على عاتقها نقل هذا العدد الضخم من الحجاج على سياراتها في هذا العام ، والذي بلغ مائة وخمسين الفا ـ هذه الشركة لانستطيع ان نوجد لها العذر ان هي لم تتمكن من نقلهم في الوقت المحدد ، وعلى الوجه المرضي ، صحيح انها لاتستطيع نقلهم دفعة واحدة من عرفات الى مزدلفة ثم الى منى ، مع وجود متاعب المرور ومشاكله ، في الصعود والهبوط ، ولكن هذا لا يعفيها من مسؤولية الاستعداد الكامل ، وتأمين السيارات الكثيرة ، وعليها أن تدرس مع المسؤولين مشكلة المرور وغيرها من المشاكل المتعلقة بأعمال الشركة ، فانها ستواجه في المستقبل أرقاما ضخمة من الحجاج ، وسيتزايد عددهم في الاعوام القادمة فمن واجبها أن تحتاط وأن تدرس كل ناحية مع الجهة المختصة تتصل بالسيارات وسيرها .

هذه ملاحظات عابرة هي أهم ماشاهدناه ، وما تحدث به الينا كثيرون في حج هذا العام ، ونحن نرجو أن تعمل كل جهة على تلافي الاخطاء التي وقعت في هذا العام وواجبنا أن نستفيد من هذه الاخطاء فنعمل على ألا تقع مرة أخرى ..

وواجبنا ايضاً أن نحشد جميع جهودنا وقوانا لخدمة بيت الله ، وأن لا نكتفي بالمساعدات التي تقدمها الحكومة في هذا السبيل يستوى في ذلك كل انسان له علاقة بالحج وأعمال الحجاج ونخص بالذكر : الباعة والمطوفون : فانهم العنوان الذي يحكم الحاج بواسطته على أخلاق أهل البلاد ، ومعاملتهم وخدمتهم لحجاج بيت الله الحرام ، ونحن نريد أن نضرب مثلا عاليا في أخلاقنا وفي معاملاتنا ، وفي اكرامنا لضيوف بيت الله الحرام ، وفقنا الله جميعا لما فيه الخير والصالح العام ؟

عبدالعزيز أحمد سباب

الى المسافرين الى لبنان

مقاعد وثيرة ، خدمة ممتازة ، سفر سريع

اسعار معتدله يجدها المسافر الى لبنان في

طائرات الشرق الاوسط ـ ميدل ايست ـ اللبنانية

التي تقوم يوميا الى بيروت وأساجيع الاستعلامات لدى :

وكلاء الشركة

الحاج عبدالرحمن رضا وشركاه بجدة

السيد جان محمد كندواني ـ باب الصفا مكة

ديوان الشعر

مرفوعة الى جلالة الملك وسمو ولى العهد وسمو النائب العام لجلالة الملك المعظم

الملك العظيم

« مهداة الى سيدى ومولاى حضرة صاحب الجلالة الملك عبد العزيز آل سعود المعظم عاهل المملكة العربية السعودية الشقيقة بمناسبة القاء جلالته رسوم الحج »

تا أول الناس فى النعماء والكرم ... ماذا أقول وقد أعيا السرور فمى
أنا الفصيح ولكنى أرى كللا ... يثنينى بمديحى عاهل الحرم
وكيف لا وهو طود شامخ ملكت ... امجاده كل أهل الارض والأمم
أرى المكارم والامجاد زاهية ... بها رحاب وطاها القيل بالقدم
فى كل يوم له تجتاح مكرمة ... ابعى من البرق دنيا العرب والعجم
تظل أفئدة الاعداء واجمة ... كأنما غالها صوب من اللمم
بفعلها وهى اسمى فى وداعتها ... من ان تحطم قلبا عج بالورم
يا سيدى وأمير الناس كلهم ... إن خانتنى قلمى فارفق بذا القلم
أو خانتنى خافقى فى نظم جوهرة ... من القريض برب المجد والكرم
فاصفح فشيمتك الصفح الجميل لمن ... أعيته نائلة عن رائع الكلم
وهدى. الروع منى انى حذر ... أعاف فى موقفى من زلة القدم
ما كنت يوما بمدداح ولست كمن ... يعفر الوجه إن أوفى على العدم
لكننى اذترى الممدوح باصرتى ... ملكا عظيما كريم النفس من قدم
مبجلا تعرف الاملاك دوحته ... ومفردا ماله ند وذا شيم
وعاهلا كل أهل الارض تعرفه ... كأنه فى العلى نار على علم
وشامخا للسها ليست تضارعه ... اعاظم الخلق فى نبل وفى شمم
وعالما لم ير التاريخ أجمعه ... له مثيلا بروح الجود والكرم
وفى الوغى بطلا قرنا بصارمه ... سق العدا وحده فى بأسه بدم
وعادلا جعل القرآن مغتبطاً ... دستوره فانجلت سحب من الظلم
ومنصفا صير الدنيا سواسية ... فليس فضل لعملاق على قزم
وليس فضل لذى جاه وميسرة ... على عديم بسيط خامل شيم
وليس فضل لجبار على أحد ... وليس سيان ذو خلق وذو جرم
الحق قد رفعت فيها بيارقه ... يداه فأنبت خيط الظلم والنهم
أجل إذا كان من ارجو محاتبه ... من قد ذكرت رفيع القدر كالنجم
فما عسانى وقلبى جد مضطرب ... أقول مدحاً بمن يسمو على كلمى
لو قيضت لى ظروف العمر منزلة ... فى سلم العلم كالجوزاء لا الهرم
لما استطعت وهذا خير مفخرة ... وصف اليسير بهذا المفرد العلم
فما يقول الفتى بالسحب ان مطرت ... وما يقول بمهد العلم والحكم
معها أقل من مديح سوف تشهدنى ... اعض لابد حزناً اصبع الندم
أصبح لم لم أقل هذا وذا وكذا ... من المديح فيبلى اللب من ألمى
فلا البديهة هذا اليوم تنجدنى ... ولا البيان لقلبى اليوم بالهزم
أرى المعانى ترود الأرض باحثة ... عن شاعر عبقرى اللحن محترم
يصوغها درراً تهدى الى ملك ... يضنى الحنان على الحجاج بالحرم
أنا الذى حيث أسدت راحتاه من ... المكارم الغر للاسلام والأمم
ماقد يضارع نجم الكون ذا عدداً ... أفديه بالمال والاولاد بعددى
نم الصحائف بثت فى الدنى خبراً ... لازال يذكره بالمدح كل فم
أمسى الورى والسرور البكر يملكهم ... ما بين مبتهج بشراً ومبتسم
كف ملوكية سمحاء ناصعة ... بيضاء يرجو الملامن بارى النسم
أن لا ترى فى الدنى إلا مكللة ... بالمجد مرهوبة كالبيض كالحمم

محمد حسن الشيخ محسن السرهلانى
موظف فى البريد المركزى
بغداد — العراق

تحية ولى العهد

[القيت فى الحفلة التى أقامها فضيلة الشيخ محمد الشبى احتفاء بسمو ولى العهد المعظم]

هنيت بالشعب الكريم ... بلقاك بالحب القسيم
ويرى على يدك الحيا ... ة يا كريمة تحتوى اللئيم
قد هام فيك وحبه ... اك فى الجوانح مستديم
كم من يد لك ثرة ... فياضة الخير العميم
العلم عطفك بث و ... ه الروح فازدهت العلوم
ولكم رأى العمران منـ ... ـك ، وكم أقمت وكم اقيم
والعلم والعمران أسـ ... ـا ، كل تاريخ قديم
مولاى هذا الحفل أشرق فى دجى الليل البهيم
يهديك فيه سادن البيت السلام من الحطيم
هو سادن البيت الحرا ... م ، وأنت خادمه الكريم
أوليته شرف الحضو ... ر ، فراح مزهواً يهيم
وعلا وجوه القوم بشـ ... ـر ، منك حلو كالنعيم
وكأنك البدر المنـ ... ـير ، وهم حواليك النجوم
مولاى لم تفد الحيا ... ة ، تكاسلا يغرى السقيم
اضحت جهاداً واضحاً ... هو الدؤوب والعزوم
ولمن اضاع بها السوا ... نح ، سوف تمنحه الرجوم
ولمن بكا عند التخلـ ... ـف ، فهو بكاء ظلوم
واذا مشت وتخلف الـ ... ـمتباطئون عن القدوم
وصحوا ولاموها فا ... يجدى الملام ولا الملوم
هى لن تكون لمن سها ... يوماً أو الحنق الكظوم
هى للكسول محقر ... ، ولمن سعى أم رؤوم
فخذ البلاد الى الحيا ... ة ، فانها بك تستقيم
واستكمل المجد الذى ... ارساه والدك العظيم
قد شاده بالسيف والأ ... قدام والعزم القويم
من سار يتبع الهدى ... وعلى الصراط المستقيم
فليبق للاسلام يرـ ... ـفع شأنه رغم الخصيم
ولتبق أنت يمينه ... والمجد احرى أن يدوم

على محسن غسال
ليسانس آداب

عرف الكون فضل آل سعود

مرفوعة الى صاحب السمو الملكى الامير فيصل المعظم

اشرقت بالقدوم ارض الحجاز ... اذ رأت فيك مطلع الاعزاز
وتهادت ربوع مكة تيها ... وابتهاجا بالفيصل الجراز
شدت للشعب كل مجد وفخر ... عبقرى فى الفضل والاعجاز
وسرت فى الورى مفاخرك الشـ ... ـم وطافت فى الافق والاجواز
ورأى الغرب فيك خير امير ... جامع فى العلا نبيل المغازى
اعت للشعب عدة لفخار ... انت للعرب منهل الاعزاز
كم فقير أغنيت من بعد بؤس ... وبلاء يدعو للاشمئزاز
فغدا ناعما يعيش رغيد ... ليس يشكو مساوىء الأعوار
رجل قد صار من بعد جهل ... وفصور يفتن فى الابراز
تسامى مفاخرا بهداه ... وبما قد جاه من احراز
لاهجا بالثنا لمطف امير ... ومليك بالنشر والارجاز
وهو ما انك قاصراً فى ثناه ... ما تناهى فى المدح بالايجاز
او يدرى لجحفل النجم عد ... ولقطر الغيوث من مجراز
ليس مجد لم تأتلق فى سماه ... كجبير مخنك قواز
كم بؤوس جلوتها فى سخاء ... وابتسام لكل خطب رازى.
لست ممن يفيهم المدح حقاً ... ليس فى الفضل فى الورى من يوازى
قد تألقت بالسخاء المعالى ... فهى بالمجد والفخار تجازى
ليس بدعا لمن جنى فيض بر ... ان يرى للأمير بالمنحاز
شدت بالجود فى القلوب حصونا ... من ولاء ومن وفا ممتاز
فهما من ولائه نحوك الشعب ... مفيضا فى القول للابراز
عن فيوض من التشوق والحـ ... ـب بقلب يجيش بالأكتناز
وشعور من الرضا وسرور ... مفعم الدن عاطر الأكواز
ليس فى غمرة التشوق يدرى ... كيف صوغ المقول للانتهاز
أنه الحب غامراً يتجلى ... قد تعدى الحدود بالأجتياز
صاغه شاعر له من مجايا ... ك معين يزيد بالابراز
وخضم من المكارم غمر ... فى أمان بفلكها والاحتراز
عرف الكون فضل آل سعود ... لست أشدو فى الشعر بالالغاز
انهم معشر كرام عظام ... ليس منهم غير الهزبر البارى
سمط عقد من الدرارى نظيم ... لايرى فى انتلاقه من نشاز
كصيال فى ساحة المجد والفخر ... وجدير بفائق الاعتزاز
ودفاع عن الحقوق مجيد ... هز كل الشعوب اى اهتزاز
ردد العالمين رجع صداه ... عاطر بالثناء والامتياز
ليس فى الكون عبقرى نبيل ... وامير بمثل هذا الطراز
انما تبتنى المفاخر والمجـ ... ـد برأى وصارم جواز
يتحدى بثاقب الفكر والحـ ... ـق غيوم الخفاء والالغاز
وبحد السيوف كل خؤون ... وظلوم ومفتر هماز
فى اعتماد على الاله عظيم ... واحتكام الى الهدى وارتكاز
يابن (عبدالعزيز) دمت كريما ... وملاذا فى كل خطب رازى.
تعتلى ذروة الفخار وتشدو ... بمساعيك فى رضا واعتزاز
ومليك البلاد عاهلها الفذ ... ذ (أبو فيصل) كريم المغازى
ما تغنت فى الدوح ساجعة الايـ ... ـك على متن مائس هزاز

مكة — محمد على قطب

محل احمد أبو حشه بمكة المدعى

يوجد لديه حلاوة ابو العود العلبة داخلها ١٠٠ قطعة سعر ريال وبالكرتون ٤٦ ريال داخله ١٢ علبة ولدينا اصناف أخرى من الحلاويات الليمونية الممتازة .

مكتبة الزايدى بالطائف (برحة القزاز)

تقـــدم

احدث المؤلفات واشهر الصحف والمجلات العربية

بأسعار زهيدة ومحدودة

ملحوظة

راقبوها فى غرة محرم ١٣٧٢ هـ

بوارى أمريكانى على اختلاف أشـــكالها - كتاوت بورى عفاريت زيت ، كفرات صـــغار - كفرات كبار أدوات سيارات متنوعة . زيت مكائن سيارات - زيت فرامل .

الجميع موجود بمحلات احمد ومحمد صالح كعكى

هل قرأت ؟

لقد فتحنا للناس طريقاً آخر يسهل عليهم اقتناء سيارات فورد لوارى وبيكبات وقلابات مائة تصميم والوان جملة بأسعار مغرية جداً لا تزاحم الجوب أبداً غير ان العدد محدود قد حجز معظمه مقدماً فعلى الراغب المبادرة بحجز مطلوبه من الباقى بمحلات :

حسين حمادى

جدة شارع بن زقر — مكة الخريق

الى اصحاب السيارات

تعلن محلات احمد ومحمد صالح كعكى بانها قد وردت اليها مكائن كامله لسيارات فورد (٤٨) مكائن شفروليت . مكائن ايف كفرات واسانك مقاسات مختلفة صغيرة وكبيرة .

الشركة الوطنية السعودية للكهرباء

بالرياض وضواحيها

تعلن لعموم رعايا مولانا صاحب الجلالة الملك المعظم حفظه الله انه بناء على ماتمتاز به مدينة الرياض من اهمية كبرى كعاصمة يقيم بها عاهل البلاد المفدى وسمو ولى عهده المعظم وما عرف عن سمو ولى العهد المحبوب من اهتمام بالغ بالمدينة العظيمة وحرص على النهوض بها فى كافة مرافق الحياة وما مس المدينة من الاضطرار الى هذا المشروع الحيوى فقد تقدم عدد من اعيان البلاد الى مقام سمو ولى العهد المعظم ملتمسين الموافقة السامية بأنشاء شركة للكهرباء والشؤون الاقتصادية المتعلقة بالكهرباء بالرياض وضواحيها فما كان من سموه أطال الله حياته الا أن رحب بالفكرة وباركها وأظهر سموه المعظم استعداده التام لتقديم كل ماتحتاجه الشركة من المساعدات اللازمة كما تفضل سموه فأصدر أمره الكريم بالموافقة على مايلى .

١ — تفضل فأعطى الشركة الأمتياز لأنارة مدينة الرياض وضواحيها مع الرى لمدة مائة عام وبرقم الأمر ٢٧٣٦ وتاريخ ١٣٧١/١٠/١٨ هجرية .

٢ — اعفاء ماتستورده الشركة للغرض نفسه من رسوم .

٣ — اعطاء الشركة الأرض الكافية لأقامة بنايات المحطة عليها .

٤ — نقل ما تستورده الشركة من الدمام الى الرياض .

٥ — وعد سموه بالمساهمة فى هذا المشروع تشجيعا للشركة ومشاركة فى تحقيق الأصلاح المنشود .

وقد قرر كبار المساهمين انتخاب رجال مجلس الأدارة فأنتخبوا الشيخ فهد بن كريديس رئيساً للشركة وكلا من المشائخ ابراهيم بن معمر وسليمان المقيرن وسعد التخيف وعبدالعزيز الجيـــح وعبدالله بن حسن وصالح بن عبدالقادر ومحمد النمر وسعد بن رويشد وعبد المحسن السويلم وأحمد الفريح وعبدالله القاضى ومحمد الجبر أعضاء كما تقرر ما يلى .

١ — اسم الشركة - الشركة الوطنية السعودية للكهرباء بالرياض وضواحيها .

٢ — مقر الشركة وإدارتها بمدينة الرياض .

٣ — تقرر رأس مال الشركة خمسة ملايين ريال موزعة على خمسين ألف سهم .

٤ — قيمة السهم الواحد مائة ريال عربى سعودى .

٥ — يدفع مقدماً ربع الأشتراك والباقى يدفع عند طلب الشركة

وما ان تقرر تأسيس الشركة حتى أقبل المشتركون المساهمة وعلى رأسهم أصحاب السمو الملكى الأمراء وقد تجلى الموقف نشر هذا الأعلان اثنان وثلاثون ألف سهم والباقى ثمانية عشر ألف سهم باقية لعموم رعايا مولانا صاحب الجلالة الملك المعظم لغاية شهر من نشر هذا الأعلان فعلى كل من يرغب المساهمة فى المشروع ان ينتهز الفرصة بمراجعة مكتب الشركة أو عن طريق البرق والبريد بعنوان مكتب شركة الكهرباء شارع الثميرى بالرياض

وإن مجلس ادارة الشركة يعمل فى جد ونشاط بتشجيع مستمر من سمو ولى العهد المعظم على استكمال جميع الوسائل اللازمة التى تساعد على سرعة انجاز هذا المشروع فى أقرب وقت ممكن انشاء الله وفق الله الرجال العاملين وحفظ سيد البلاد الأول ذخراً للعرب والأسلام وحفظ سمو ولى عهده رائداً لأمته يمشى بها دائماً فى معارج الرقى والكمال .

(طلب مهندسين)

يعلن مكتب الجفالى بمكة حاجته الى مهندسين مقيمين للعمل على المكائن والطلمبات الزراعية فى المدن الآتية :-

نجران — بيشه — الخرمة — تربة — القويعية بريدة — حائل — رنية .

فعلى الراغبين التقدم بمالديهم من شهادات تثبت كفاءتهم . والطلبات تقبل لمدة شهر واحد .

لدى شركة خط الانابيب عبر البلاد العربية

المحلات الشاغرة التالية للاعمال فى محطاتها فى شمالى المملكة السعودية

رئيس ميكانيكى - رئيس مغسل الملابس - مشرف على الحظيرة « الكراج » رئيس عمال « فى جميع الحرف » رئيس طباخين - قيم بيت - رئيس كتبة اطباء رجال الاسعاف الاولى ممرض مساعد العامل الرئيسى لاصلاح العدد .

« طالبو العمل المتقدمين يجرى فحصهم طبيا وشركة خط الانابيب عبر البلاد العربية بجدة تقبل طلبات الرجال الاكفاء بالوظائف المشار اليها اعلاه .

شعر منثور

نداء الحقيقة ...!

(مترجم عن الاردية)

أين انت ومن تكون ؟ !
تقضى الحيــاة فى سكون . . . !
تنام الليل مــلء الجفون . . !
بينما ابن ســام وابن سكون . . . !
يسخر الطاقــة والتلفزون . . . !

غداً سيحويك رمس . . فيــه سؤال . . . !
من ربك ؟ مادينك يا ابن الحــلال ؟ . . !
هل صليت ، فى خــلوص ، للمتعال . . . ؟!
أم تركتها ؟ كتركك زكاة المــال ؟ ! !
فاعمــل لأخراك . . واتعظ لمــآل . . . !

° ° °

واجعل نصب عينك . . ان الدنيا لاتدوم . . . !
بيد ان السعى فيها لازم . . كل اللزوم . . . !
ابصر الغرب .. نافس ـ فى الجو ـ الطير والبوم ..!
غاص فى البحر . . كالوكان كالنون يعوم . . . !
وظللنا نحن ـ فاغرين افواهنا ـ فى وجوم . . . !

° ° °

قالوا : نصعد المريخ ، ، فى صاروخ يحوم . . . !
حول الفضاء . . . فيصل اليه فى ١٤ يوم ، . . . !
اما القمر . . فالرحلة اليه . . نزهة لكل مهموم . . !
وظللنا نحن . . متشبثين بالسراب . . وبالغيوم . . . !
ننشد الامانى العذاب . . ونفسنا لاتلوم . . . !

مكة — محمود عبدالوهاب

من الحاج عبدالله على رضا وشركاه بجدة

الى الشعب العربى السعودى

فى وسعك ايها المواطن الكريم ان تقتنى سيارة فورد جديدة انيقة مواصفاتها كما يلى :

(١) فورد كنسل صنع شركة فورد بانجلترا اربعة سلندر مصرفها من البنزين ٣٠ كيلو للجالون الواحد تسع ستة ركاب مع راديو . فورد .

(٢) زفير سكس صنع شركة فورد بانجلترا ستة سلندر ومصرفها من البنزين ٣٠ كيلو للجالون الواحد تسع ستة ركاب مع راديو .

مقاعد وثيرة منظر جذاب ، حازت الجائزة الاولى فى السبق الذى اقيم بانجلترا فى مستهل عام ١٩٥٢ باسعار معتدلة.

كاترين باريس — رفلى — كريب ديشين

العطور التى حازت نجاح الموسم فى باريس

فى متناول يد الجميــع

عطور مختلفة ثابتة فواحة تنعشك وتجذب الأنظار اليك

تقدمهــا

محلات وكيلها حسين بكرى قزاز باب الزيادة — وشارع فيصل بمكة

وتباع بدكان محضر حسن خياط — بشارع فيصل بجدة

قصة العدد

عم شعبــــــان ..!!

بقلم حسن عبدالله القرشى

(عم شعبان) رجل تخطى دور الشباب منذ زمن بعيد وخلف وراءه خمسين سنة حافلة بالكد والعمل الكادح خمسين سنة كلها جهاد ودأب وكلها شقاء ونصب لم يذق فيها مرة كأس الحياة من شفتى امرأة لم يتزوج (عم شعبان) لأنه آثر ان تكون زيجته مليئة بالمتع والمسرات خالية من الأشباح الرهيبة المخيفة التى تهدد مستقبل الأبناء والزوجة الجميلة لذلك آثر ان يؤمن حياة هؤلاء جميعاً معه قبل ان يتورط باعالتهم ـ بالعمل المستمر حتى يستطيع ان يدخر من المال ما يطمئن بعده مدى الحياة ولم يجنح كذلك الى سبيل الشيطان وطريق الغواية باقتطاف ثمار الخطيئة فان بيئته الطيبة ونشأته المحافظة جنبتاه التدنى الى هذا الدرك لذلك كان (عم شعبان) فى وفرة من نشاطه وعنفوانه رغم انه فى الخمسين من عمره اى فى قمة الرجولة . وكثيراً ما حمد الله (عم شعبان) اذ جنبه معاناة المرض فهو لم يشكه ابدا كل هذه السنين الطوال وهو يرجع اسباب ذلك الى ان ابويه يرحمهما الله كانا موفورى الصحة وعلى بسطة فى الجسم لذلك فان وثاقة تركيبه وقوة عضلاته منحدرتان اليه منهما كما ان طبيعة العمل الشاق الذى مارسه ولازال يمارسه (عم شعبان) كان لها اثرها فى رياضية عضلاته وتنشيط خلايا جسمه ان يعروها الكسل والتبلد ويتسرب اليها الخور والضعف وقد كان من حسن طالع (عم شعبان) وسعد حظه انه قد خلف والده فى المقهى الكبير الذى كان يديره والذى كان هو منذ صغره يشتغل فيه جرسونا ذكياً مثابراً على تلبية طلبات رواد المقهى فى سرعة مدهشة تنزع اعجابهم وتستدر هباتهم للجرسون الحاذق الصغير الذى ظل امينا على اداء عمله حتى بعد ان آل اليه المقهى واصبح المتصرف الوحيد فيه يسوس بضعة من رعاياه الصبيان

على ذلك درج (عم شبان) ناجحاً كل النجاح فى مهنته وهكذا عاش يدير ذلك المقهى الذى تمتد امامه مساحات متسعة من الأرض ورثها (عم شعبان) عن ابيه وأبى ان يفرط فيها بالبيع رغم ما اغواه به المشترون من اثمان مرتفعــة .

وكيف يبيع هذه الأراضى وخياله طالما صورها له وقد انشئت فيها القصور العالية والدور الجميلة تدر عليه فى مثل هذا الوقت الذى ارتفع فيه اجور وأثمان العقار عشرات الالآف من الريالات الفضية التى يكتنز منها (عم شعبان) الآن مايزيد على الثلاثين الفا.. أجل فان ثروة (عم شعبان) كما احصاها اخيراً هى ثلاثون الفاً ومائتا ريال أما القروش المختزنة منذ ايام زمان الموضوعة فى برم كبيرة فان احصاء الثروة لم يشملها بعد.

وذات مساء فكر (عم شعبان) وقدر فرأى انه قد قطع مرحلة طويلة من العمر وتذكر انه قد آن له ان ينظر الى الجانب المشرق من الحياة جانب المتعة بالزوج والأولاد فالمبلغ الذى ادخره وجمعه من كد وعرق جبينه والخمسة الدواوين التى يملكها بجانب المقهى الجميل المنسق وارباح المقهى اليومية كل ذلك كفيل بأن يطمئنه على مستقبلهم ومستقبله هو ايضا .. واستعان (عم شعبان) بدادة جميلة لتقوم بمهمة المندوبة تفتش عن بنت الحــلال المصونة التى سيهيؤها حظها الطيب السعيد لتمتلك قلب (عم شعبان) وتكون (ام العيال) وسعت دادة جميلة جاهدة وقامت بما طلب اليها على احسن وجه واكمله واخيراً وفقت فى مسعاها وعادت الى (عم شعبان) بالبشرى السارة بنت زى البدر مات ابوها ليس لها غير عم فقير وأخ صغير تستطيع ان تجعله وقد كان من حسن طالع (عم شعبان) صبياً عندك .

— كم عمرها (يادادة جميلة)

— خمسة عشر عاما

— عجيب ؟ وهل هى حلوة جميلة ؟؟

— قلت لك زى البدر أول الشهر واسمها بدرية .

واتفق (عم شعبان) مع (دادة جميلة) لتقوم ايضا بمهمة ثانية هى مهمة الخاطبة بعد مهمة المندوبة لقاء مائتى ريال ينقدها اياها اذا ما انتهى الموضوع . وعادت (دادة جميلة) تسبقها البشرى وهى تصيح ـ شعبان شعبان ـ لقد دعت لك امك فى ليلة القدر .

— الحمد لله هل وافقوا يا (دادة جميلة) ؟

— نعم وافقوا وقالوا هى لك جارية .

— ياسلام ان هذا بفضل مسعاك يادادة جميلة وهذه هى المائتا ريال انك تستحقين الفين

— شكرا (ياشعبان) . يابنى ولكن المهر المهر ياشعبان

— المهر ؟ صحيح المهر ماذا يريدون ؟

— يريدون ثلاثة آلاف ريال ولكنه لايكفى فى الواقع لاصبع من اصابع قدميها .

— الحقيقة يا (دادة جميلة) ان هذا مبلغ كبير ولكنه فدى بدرية الحبيبة .

وكانت ليلة الزفاف من ليالى الف ليلة ودخلت (بدرية) العروس تتضوأ جمالا وشبابا وفتنة ديوان (عم شعبان) لتحيله جنة صغيرة يفيض منها العطر والشــذى على صحراء حياته فيغمرها بالبشر والحبور وتبعها يوما اخوها الصغير ليقيم (محمود) ليكون فى رعاية (عم شعبان) وذاق عم شعبان بعد طول الحرمان كؤوس سعادة مليئة واحتسى اكواب الهناءة مترعة وفى عصر يوم فائظ خطا محمود الصغير الى حيث يجلس صهره (عم شعبان) منتظرا متلطفا واعرب له عن رغبته فى ان يشترى له (حمارا)!

حمار يامحمود ؟ أبشر ابشر بكرة يأتيك الحمار .

وفى السحر كان عم شعبان مشغولا بعملية حسابية بسيطة لم يكن يقدر لها ان تبهه حتى تبيض شفتاه ويصفر وجهه حرنا ويأسا فقد عرف ان ما انفقه لتكاليف العروس والمهر وطلبات العروس قــد بلغ ستة آلاف ريال او تزيد وضرب (عم شعبان) كفا بكف وامضى ليلة نابغية لم يذق فيها طعم النوم ومضت بضعة ايام ودخل عم (شعبان) يوما على زوجته الجميلة (بدرية) فتصنعت البكاء واظهرت التجهم والغضب وشــاء عم شعبان أن تبكى بدرية فهتف.. ماذا بك يابنت ؟

— محمود اخى محمود

— هل حصل له شيء هل انقصفت رقبته ؟

— انك لم تحضر له الحمار نسيت الحمار :

اسمعى يابدرية انا لست حمارا حتى اشترى لمحمود الحمار واقفل المقهى بفضلك وبفضل اخيك .

— اذا لم تشتر لمحمــود الحمار فسأغادر الدار وستندم على ذلك .

— لست نادم أبدا ولكن لاتنسى ان تأخذى معك (محمودا) سهل الله لكم الطريق وانطلقت بدرية مع اخيها محمود الى دار عمهــا . وحينما عاد (عم شعبان) الى داره بعد ان اوصل جهاز (بدرية) الى دار عمها وشيعها بكلمة الطلاق ولم يمض على زواجه بضعة شهور كان يحس براحة نفسية بالغة وكان يهمس لنفسه بانه شجاع لم تجز عليــه حيل النساء ولم يستذل لسلطانهن .

على ان الأيام التى قضاها بعد ذلك (عم شعبان) وحيداً والليالى التى سهرها فريدا تلفحه نار الحرمان قد ضيعت راحته النفسية الوقتية التى احس بها عقب ثورة غضبه وفورة كبريائه وصار اعدى اعداء عم شعبان هم اصحاب الحمير وراكبوها فارضى بعد ذلك قط أن يؤوى الى مقهاه فى ليل او نهار رجلا يأتيه على حمار لقد كان الحمار سبب مأساة (عم شعبان) وبمرور السنوات ارتجع (عم شعبان) مانقص من ثروته اضعافا ولــكنه لم يتزوج مرة ثانية فاذا سألته عن اسباب ذلك اجابك بادى الاسى ملوح المحيا لا ياسيدى يفتح الله ان الزواج افلاس قبل انجاب الأولاد ومن يدرى فقد يطلب منى اخو العروس الثانية ان اشترى له سيارة لاحمار أثم من يضمن لى ان تكون الزوجة الجديدة لطيفة حلوة زى بدرية الله يذكرها بالخير وتطبق الذكريات على (عم شعبان) وتنحدر من عينيه بالرغم عنه دمعتان كبيرتان ؟؟؟

شركة الزيت العربية الامريكية

لا تزال بها وظائف شــاغرة

للموظفين ذوى المؤهلات فى مقاطعة الاحساء.

الاعمال الكتابية

(تتطلب المعرفة باللغة الانجليزية تحدثا وقراءة وكتابة)

طابع على الآلة الكاتبة (انجليزى أو عربى) ـ مترجم تحريرى وشفوى ـ كاتب اختزال ـ مامور مستودع ـ كتبة (للتسلم والشحن ـ تلخيص المصروفات ـ حسابات ـ سجلات الفواتير ـ سجلات المخزونات)

الاعمال الطبية والفنية

طبيب ـ ممرض ـ خبير فنى بالمختبرات ـ خبير بفلاحة البساتين رسام تصميمات ـ مساح أراضى ـ رئيس خدم ـ مراقب صحة .

الحرف

سائق ـ رجل مطافىء (لعربة الماء) عامل مراجل ـ مركب انابيب دورات المياه ـ دهان ـ نجار ـ مساعد حفار ـ كسارى قطارات ـ مهندس قاطرات ـ كاتب قطارات ـ مامور ساحة تخزين ـ وكيل محطة ـ براد أنابيب ـ لحام كهربائى ـ حداد ـ خراط رئيس عمال ـ سمكرى صفيح ـ طباخ ـ مصلح أجهزة الراديو منجد ـ عامل خطوط التلفونات ـ مصلح هياكل السيارات وقاد ـ موضب محركات ـ ميكانيكى ـ (ديزل ـ آلة رافعة تدار بالديزل ـ أجهزة ـ ثلاجات ـ طائرات ـ سيارات) عامل فنى اجرارة ـ محطة توليد الكهرباء آلة رافعة ـ مستودع البترول السائب) عامل بحرى ـ (ربان ـ ضابط بحرى أول ـ مهندس) .

يشترط على طالبى الالتحاق أن يجتازوا الفحص الطبى للتأكد من خلوهم من الأمراض المعدية والعلل التى من شأنها ان تعوق عملهم . هذا وان الاختبارات التى تجريها الشركة ستحدد مقدرة ولياقة طالبى الالتحاق للأعمال الخاصة التى يطلبونها .

وترحب مكاتب الشركة فى جدة والدمام والهفوف بتلقى طلبات الالتحاق وليس لدى مكتبى جدة والهفوف وسائل لاجراء الفحص فى الحرف ولكنها ستكون مسرورة بترتيب مقابلات اضافية لمن تظهر لديهم المؤهلات اللازمة . وان تقرير مقدرة طالب العمل ومطابقتها على الحد الادنى التى تتطلبها الوظائف المذكورة اعلاه تعتمد على فحص الطالب فى الحرفة من قبل الشركة

شركة الزيت العربية الامريكية

المعبئون المعتمدون : شركة المرطبات السعودية